

TABELLA RIEPILOGATIVA DEI DATI URBANISTICI

ZTO B - AREA RESIDENZIALE DI RIQUALIFICAZIONE

INTERVENTI AMMESSI: RISTRUTTURAZIONE EDILIZIA, SOSTITUZIONE, COMPLETAMENTO E NUOVO IMPIANTO

INDICE DI EDIFICABILITA' FONDIARIA: mq/mq 0,6
 PIANI: n. 3 + SOTTOTETTO
 ALTEZZA MASSIMA: m 10,00
 RAPPORTO DI COPERTURA: 40%

SUPERFICIE REALE DEL LOTTO: mq 770,40
 SLP MASSIMA AMMISSIBILE: mq 770,40 x 0,6 = mq 462,24
 SUPERFICIE COPERTA MASSIMA AMMISSIBILE: mq 770,40 x 40% = mq 308,16



PIANTA PIANO INTERRATO H=240

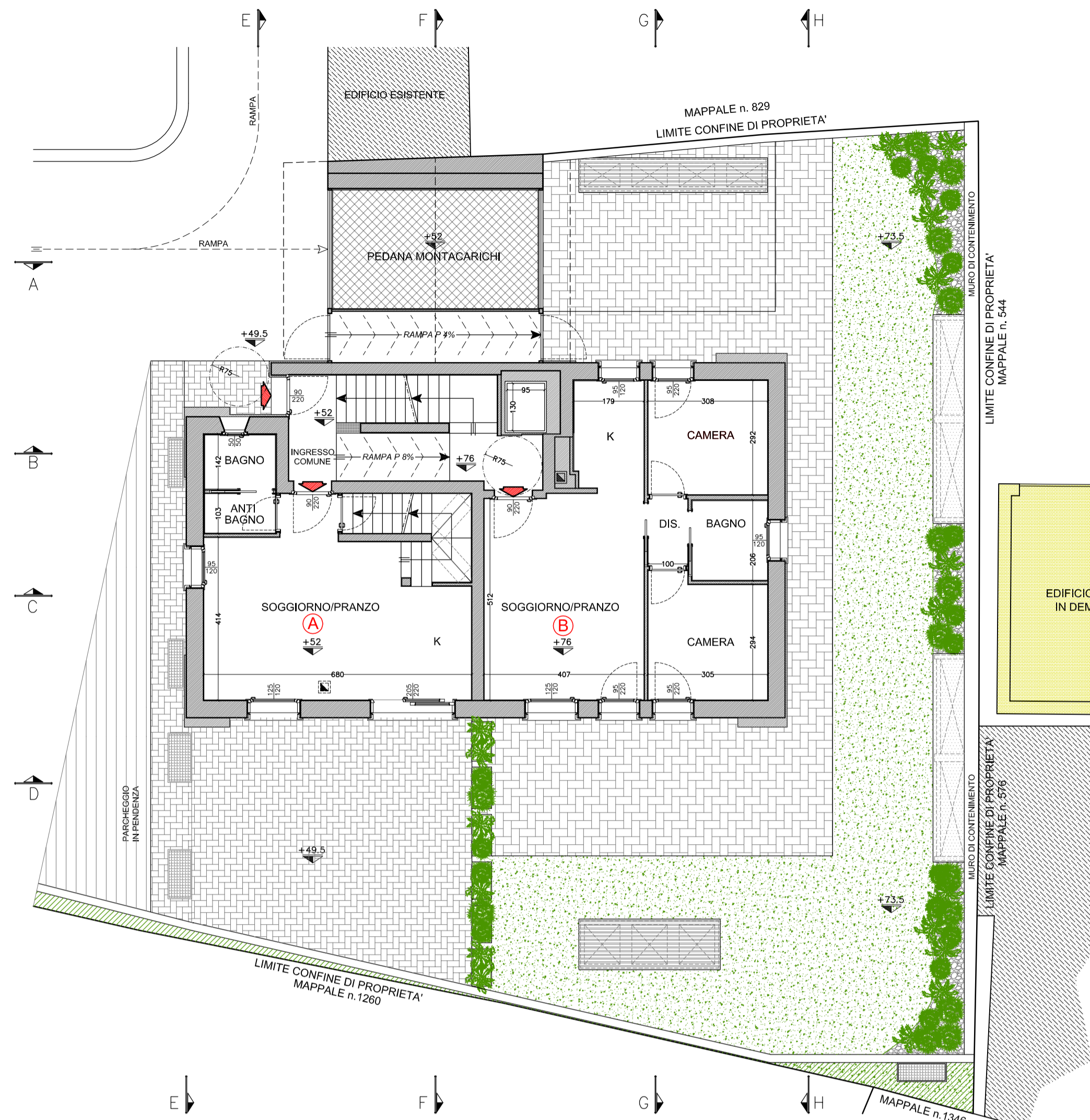

PIANTA PIANO TERRA H=279/255



PIANTA PIANO PRIMO H=255

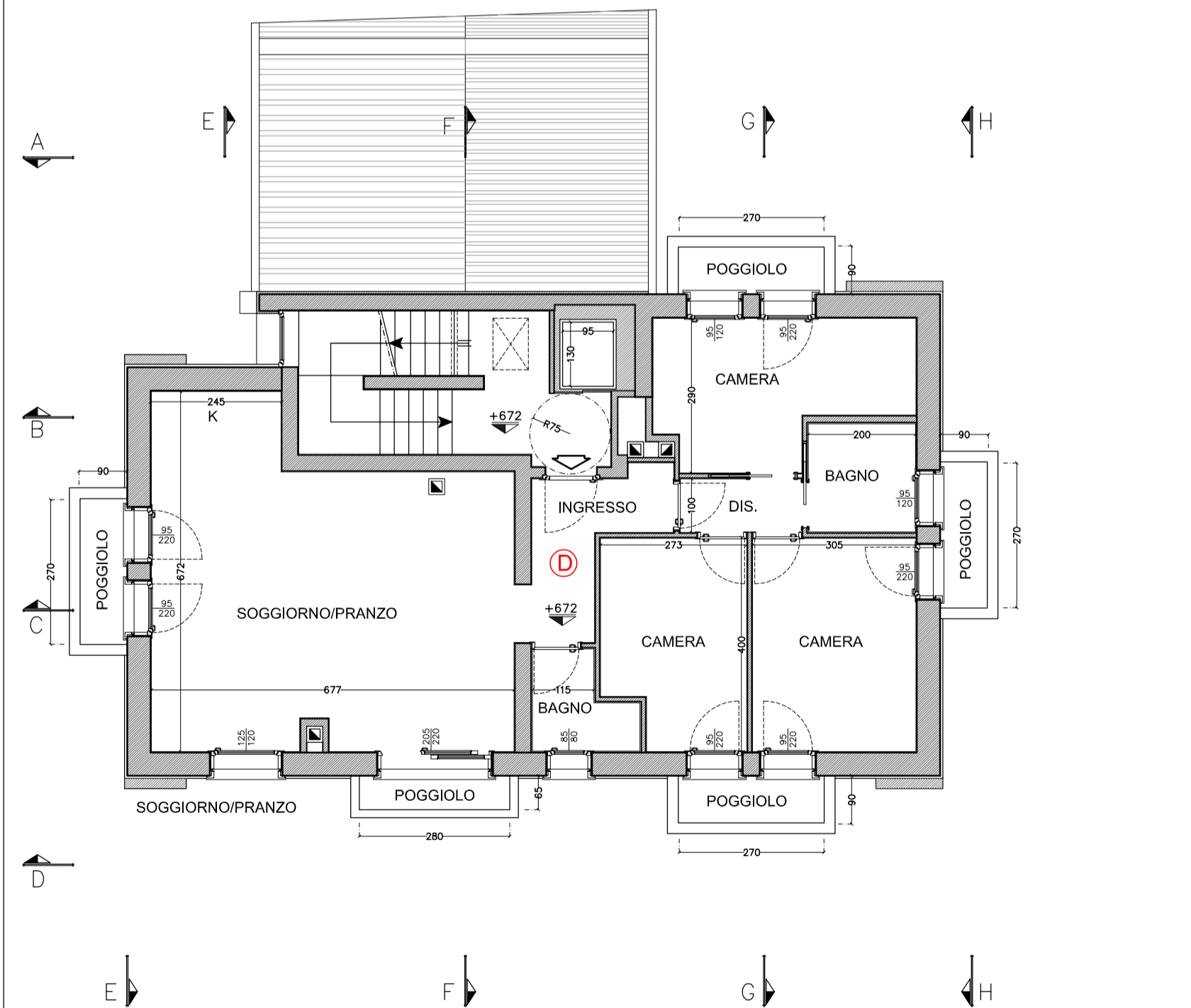

PIANTA PIANO SECONDO H=255

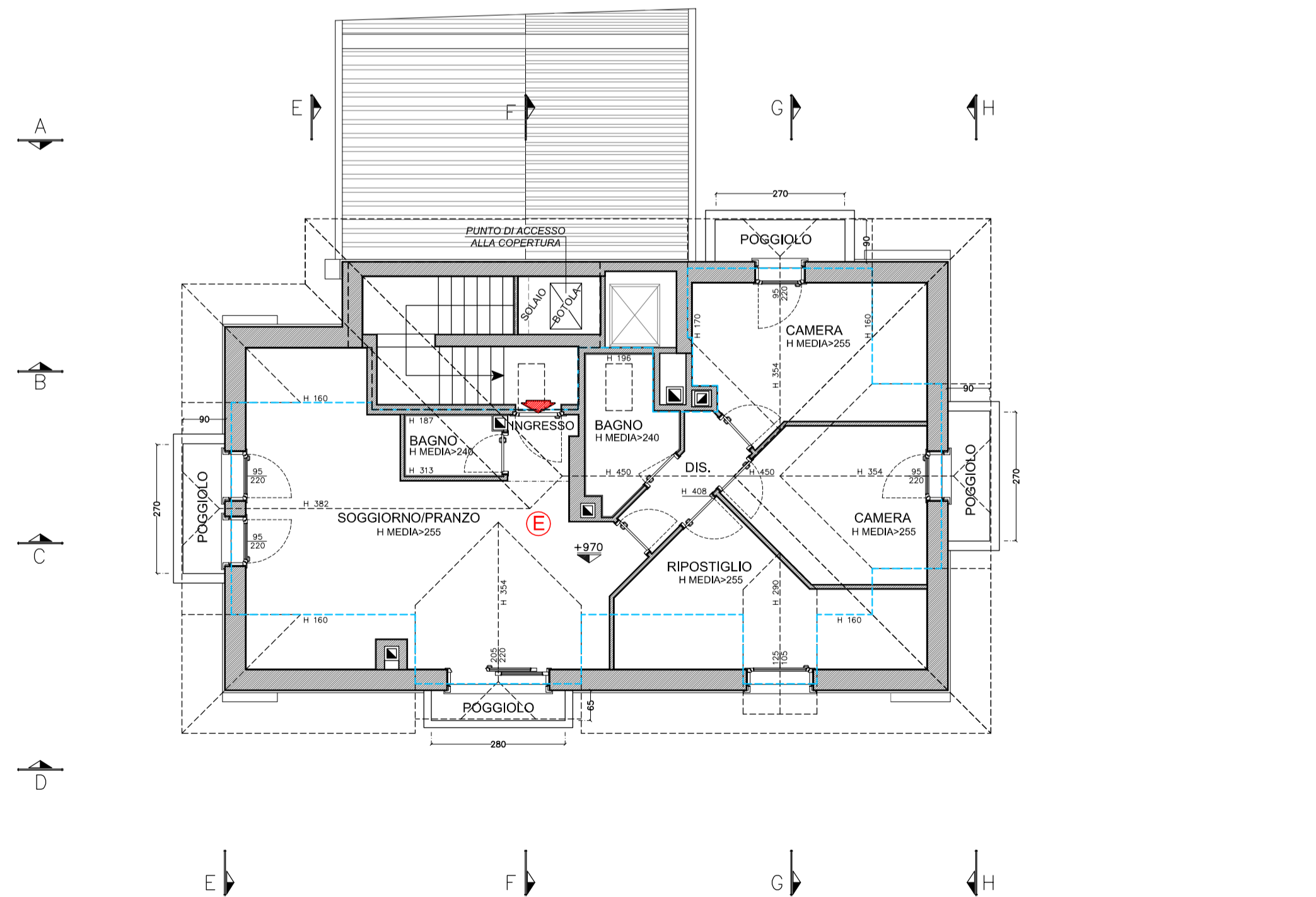

PIANTA PIANO SOTTOTETTO

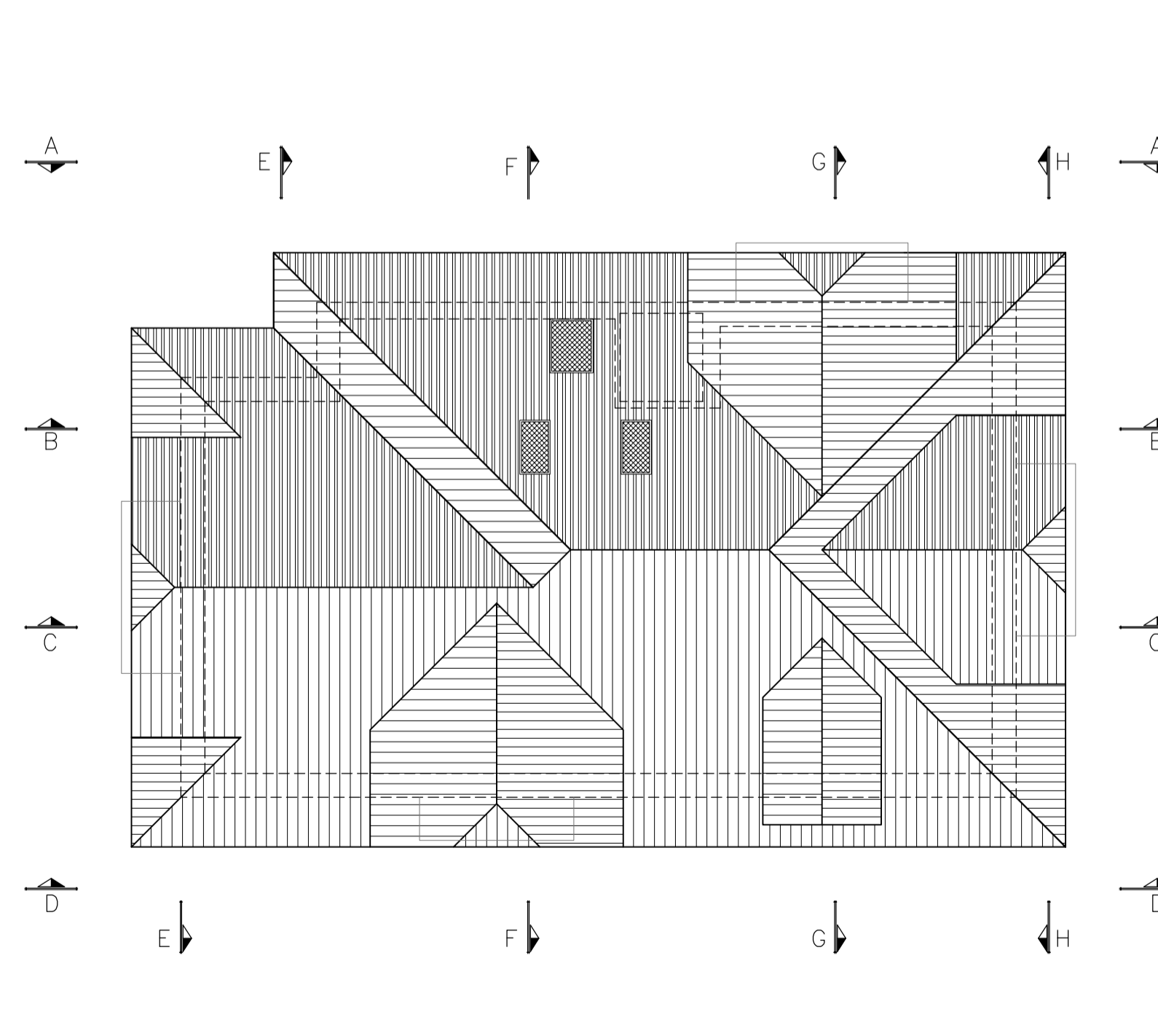

PIANTA COPERTURA

COMUNE DI ASIAGO PROVINCIA DI VICENZA

Richiesta di
Permesso di Costruire
 ai sensi del D.P.R. 380 del 06/06/2001

per i lavori di
 costruzione di un edificio ad uso residenziale
 in via Benedetto Cairoli, 36012 - Asiago (VI)

VARIANTE II

IL COMMITTENTE

TOMESE SRL
 via Rendola, 9
 36012 Asiago (VI)

IL CONFINANTE

Dal Sasso Gianfranco

DISEGNI SCALA 1:100

a2

PIANTE STATO DI PROGETTO

AGGIORNAMENTI: 12/10 05/12 07/12 04/14

PROGETTISTA: ARCH. DAL SASSO PAOLO

STUDIO DAL SASSO - Asiago - via Scajaro 70 tel./fax 0424-463177